Associazione pavese per la cura del dolore «Lino Sartori» ODV

# IL RUOLO DEL TERZO SETTORE

**Il Presidente**

**Lieto Sartori**

Pavia – 18 febbraio 2023

**Il bisogno sanitario a Pavia e la medicina territoriale oggi e domani**

# PAZIENTI ASSISTITI dall'Associazione 1990 - 2022

**8.550**

pazienti assisti al domicilio gratuitamente in tutta la provincia in 32 anni di attività

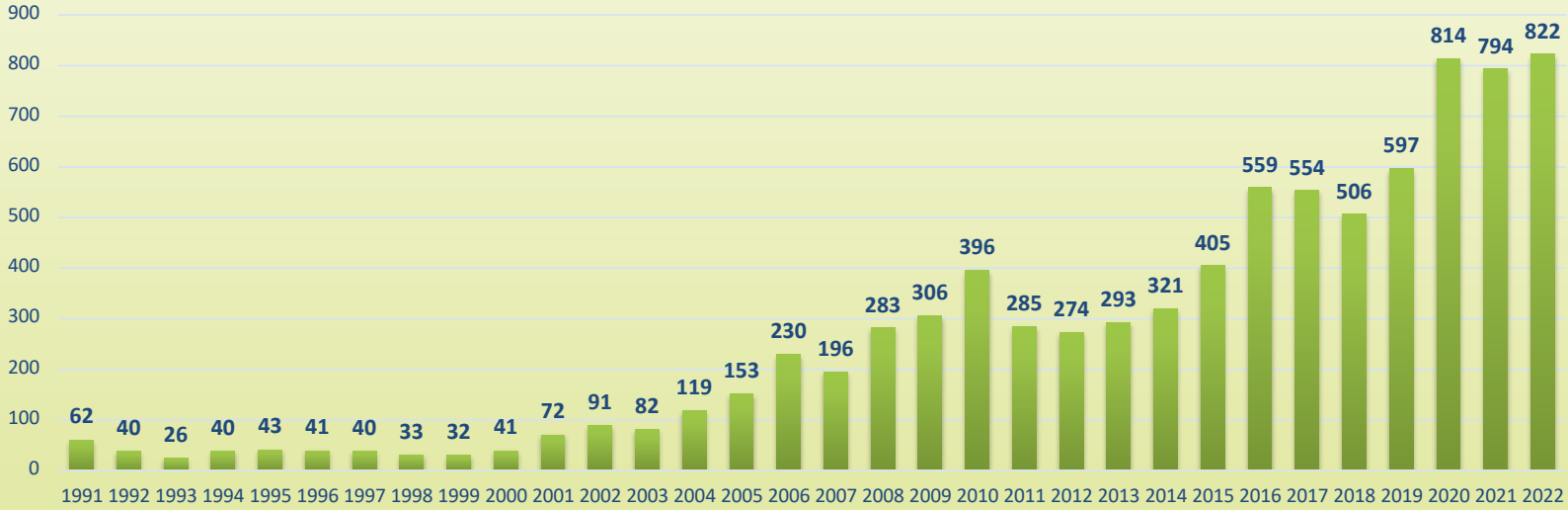

# I SERVIZI DELL'ASSOCIAZIONE

## CURE PALLIATIVE DOMICILIARI

- Destinate a tutte le persone affette da patologie **oncologiche e non oncologiche** in fase avanzata.
- Attivabili chiamando direttamente l'Associazione 0382/304781 (Famigliari, MMG, Medici specialisti, Servizi sociali)

## Assistenza Domiciliare Integrata - ADI

- Si tratta di servizi infermieristici (infusioni, medicazioni di lesioni, prelievi ecc.) o fisioterapici.
- Attivabili tramite il MMG che fa richiesta all'ASST del Voucher Socio Sanitario.

## Fornitura di presidi sanitari

- A tutti i nostri pazienti forniamo gratuitamente letti ortopedici, carrozzine, comode, girelli, materassi antidecubito con lo scopo di migliorare la qualità della vita e aiutare il care giver nella gestione del paziente.

## Gruppi Auto –Mutuo – Aiuto per l'elaborazione del lutto

- Offriamo incontri gratuiti individuali con la psicologa per chi necessità di un supporto per l'elaborazione del lutto
- Due volte al mese, presso la nostra sede, si riunisce il gruppo AMA moderato dalla psicologa

# DISTRIBUZIONE TERRITORIALE PAZIENTI ASSISTITI *DATI 2022

## CURE PALLIATIVE

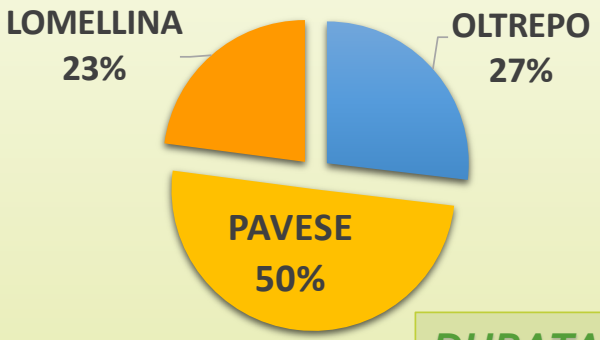


## ADI

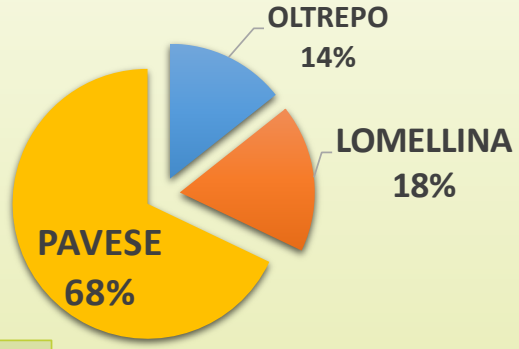


**DURATA MEDIA DELL'ASSISTENZA**

50 GIORNI

30 GIORNI

# Assistenze concluse

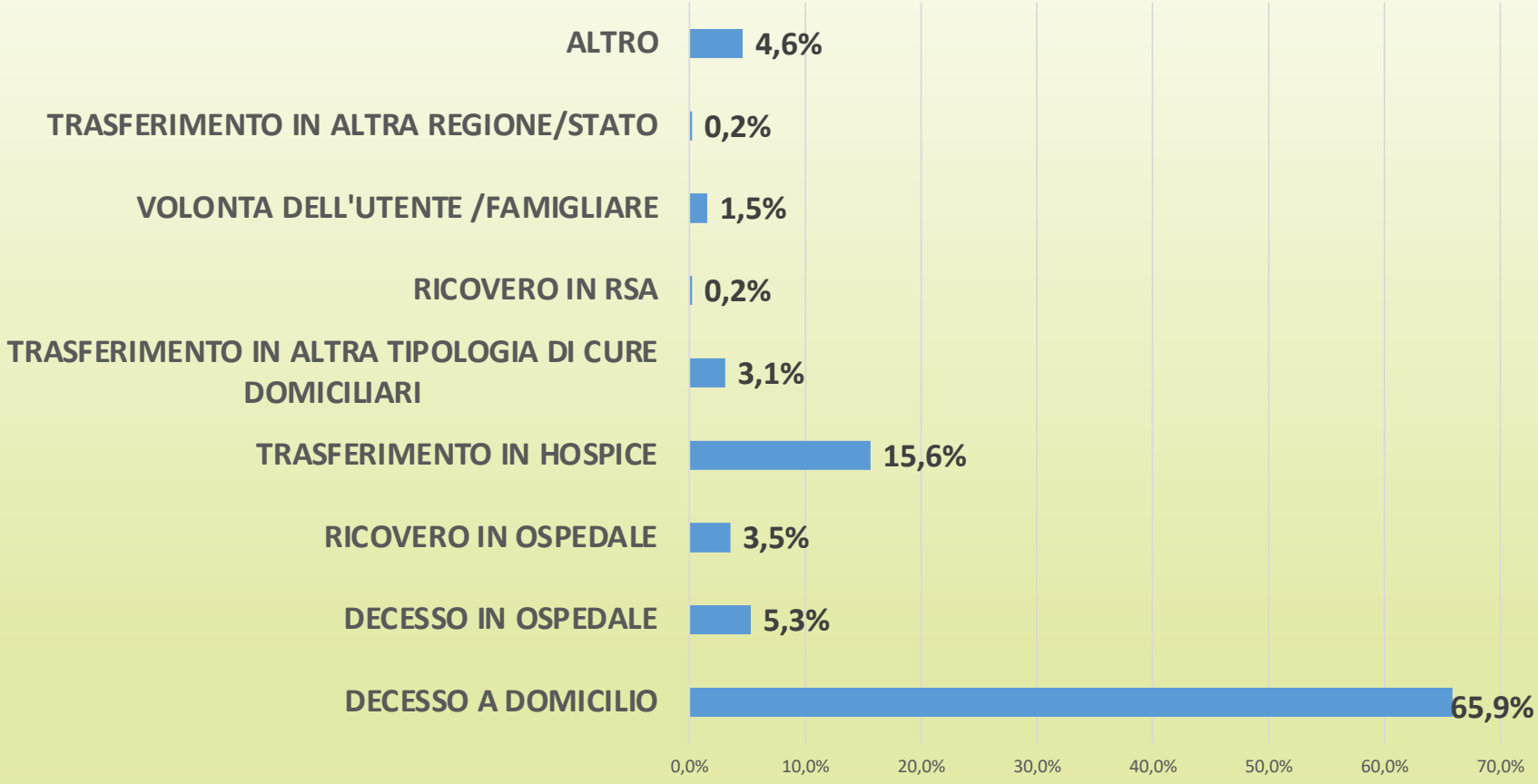

# I NOSTRI COLLABORATORI

| MEDICI | INFERMIERI | OSS | FISIOTERAPISTI | PSICOLOGI |
|---|---|---|---|---|
| 7 | 17 | 8 | 5 | 2 |

**VISITE EFFETTUATE A DOMICILIO NEL 2022**

| | | | | |
|---|---|---|---|---|
| 2.551 | 18.730 | 1.193 | 2.159 | 134 |

# *COSTI DELL' ASSISTENZA*

***2022***

USCITE: **1.171.231,83 €**

| *COSTI DELL'ASSISTENZA* | *COSTI FISSI* |
|---|---|
| **1.003.856,82 €** | **167.375,01 €** |
| **86 %** | **14 %** |

COSTI PER L'ASSISTENZA DEI PAZIENTI DI CURE PALLIATIVE: **774.778,20 €**

COSTO A PAZIENTE **1.587 €**

# CURE PALLIATIVE PRECOCI

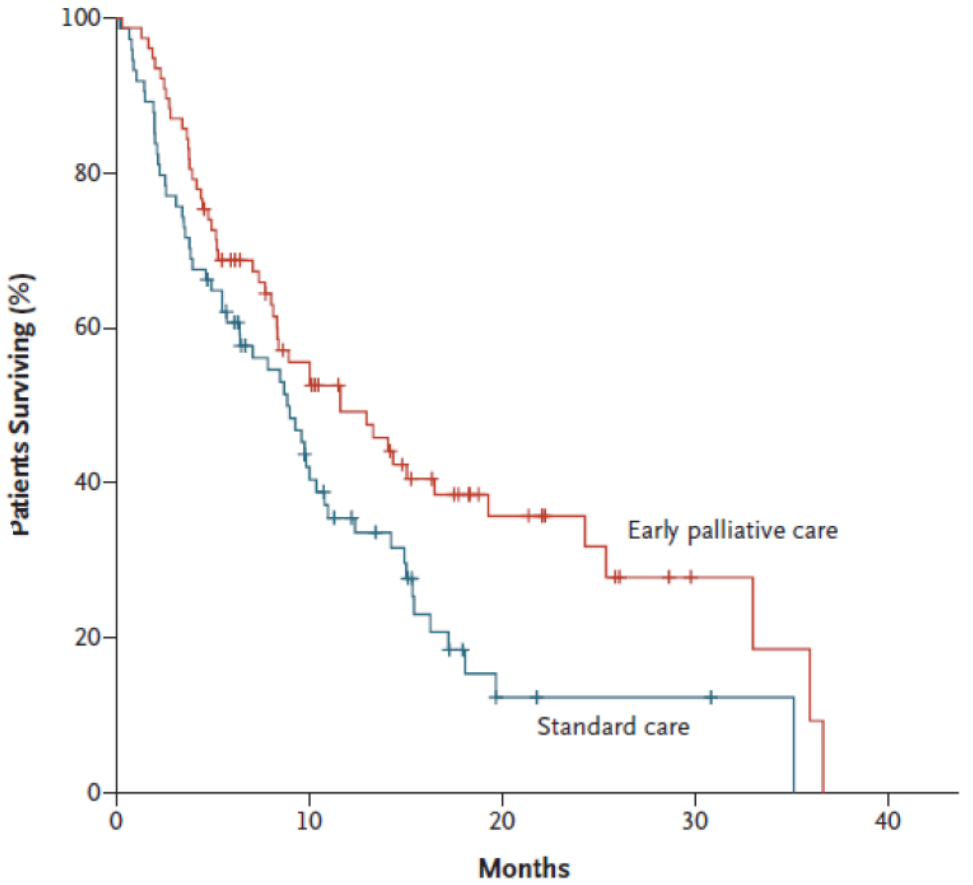


**Figure 3.** Kaplan–Meier Estimates of Survival According to Study Group.

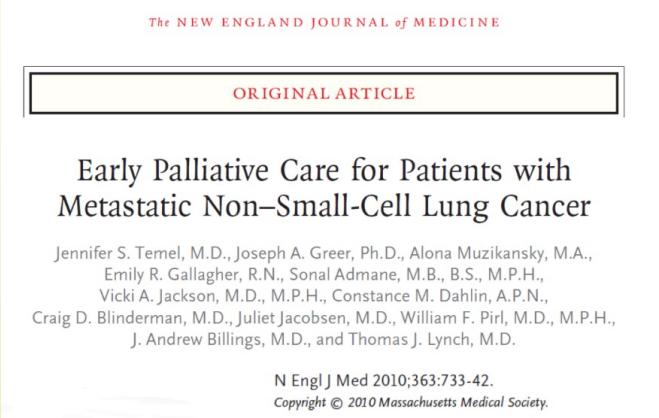

The NEW ENGLAND JOURNAL of MEDICINE

ORIGINAL ARTICLE

Early Palliative Care for Patients with Metastatic Non–Small-Cell Lung Cancer

Jennifer S. Temel, M.D., Joseph A. Greer, Ph.D., Alona Muzikansky, M.A., Emily R. Gallagher, R.N., Sonal Admane, M.B., B.S., M.P.H., Vicki A. Jackson, M.D., M.P.H., Constance M. Dahlin, A.P.N., Craig D. Blinderman, M.D., Juliet Jacobsen, M.D., William F. Pirl, M.D., M.P.H., J. Andrew Billings, M.D., and Thomas J. Lynch, M.D.

N Engl J Med 2010;363:733-42.

Copyright © 2010 Massachusetts Medical Society.

**Cosa sono le cure palliative precoci?**

Per cure palliative precoci si intende l'integrazione tempestiva - nel percorso di cura di una patologia cronico-degenerativa ad andamento progressivo - delle cure palliative, finalizzate a un controllo dei sintomi della malattia, avendo come obiettivo una migliore qualità di vita per il paziente e per i suoi cari.

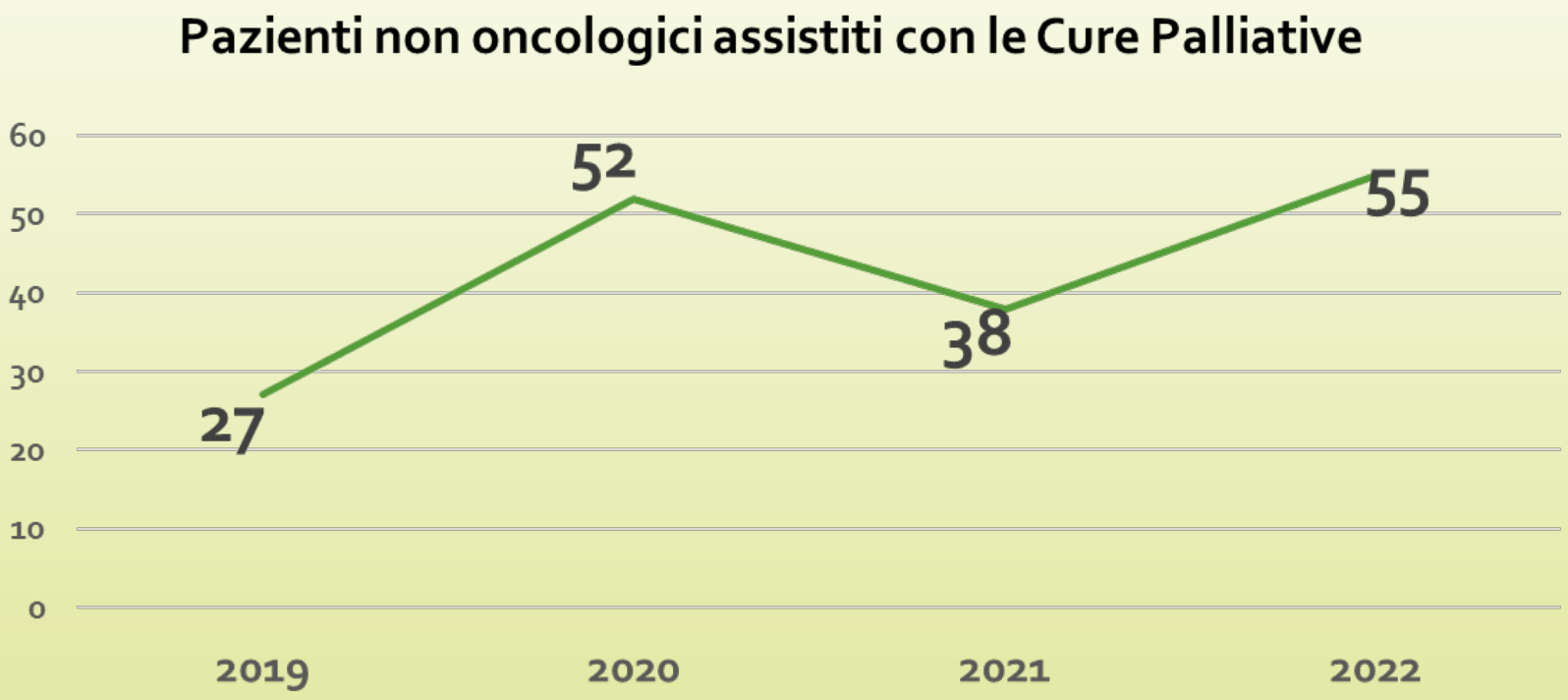
Pazienti non oncologici assistiti con le Cure Palliative
60
50
40
30
20
10
0
27
52
38
55
2019
2020
2021
2022