

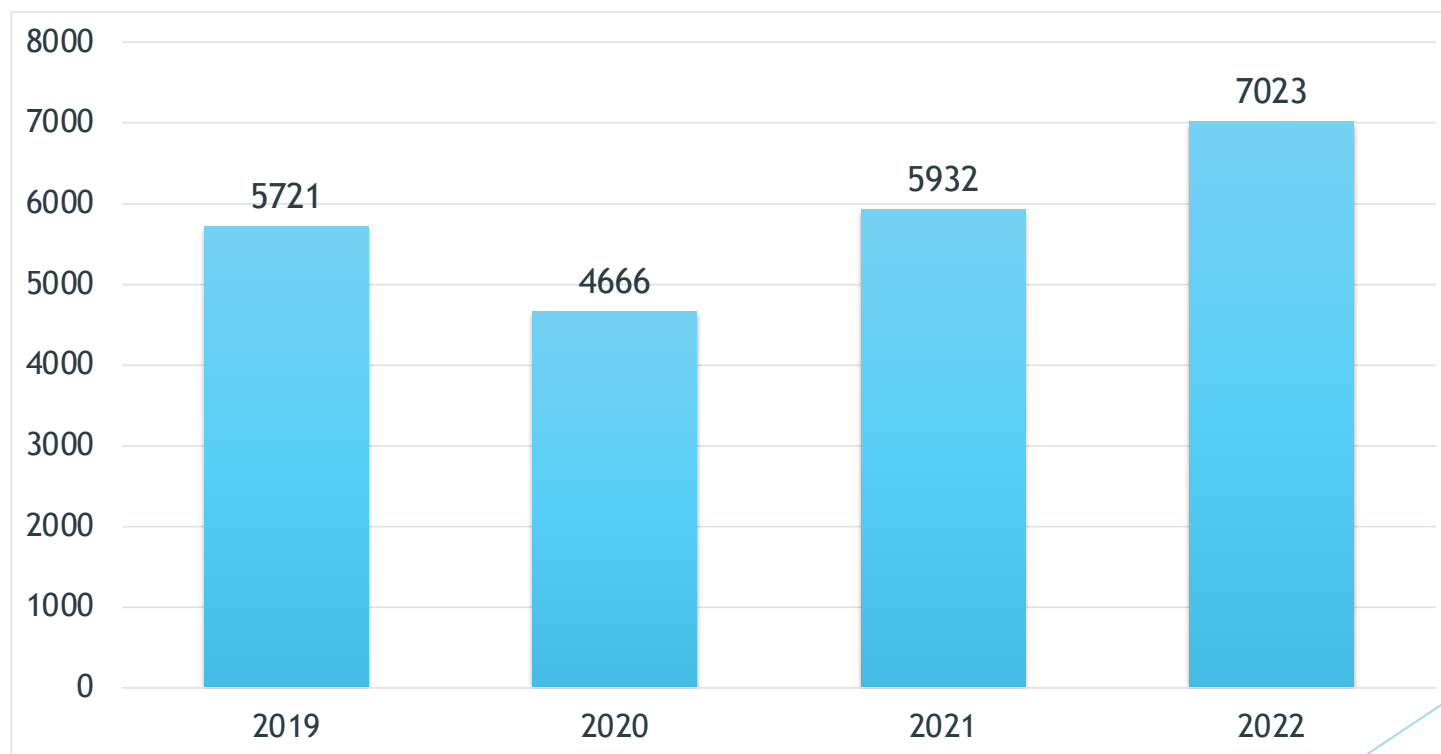

IL MERCATO DEL LAVORO A PAVIA

Elaborazioni su dati estratti dal portale di gestione SINTESI.

COMUNICAZIONI DI AVVIAMENTO ANNUALI, PER LAVORATORI UNDER 30 DOMICILIATI A PAVIA



COMUNICAZIONI DI AVVIAMENTO ANNUALI PER TIPOLOGIE CONTRATTUALI, PER LAVORATORI UNDER 30 DOMICILIATI A PAVIA

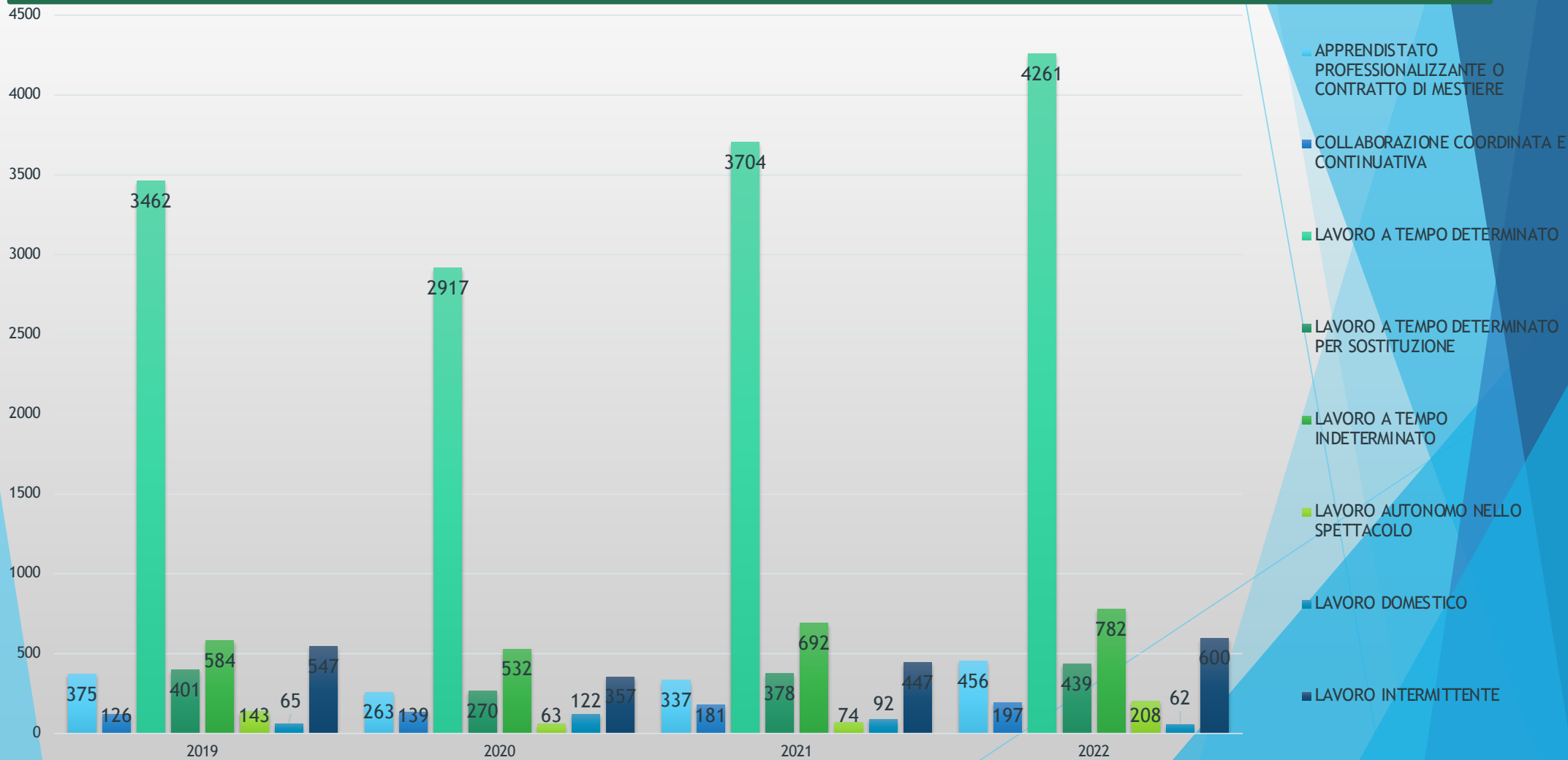

COMUNICAZIONI DI CESSAZIONE ANNUALI, PER LAVORATORI UNDER 30 DOMICILIATI A PAVIA

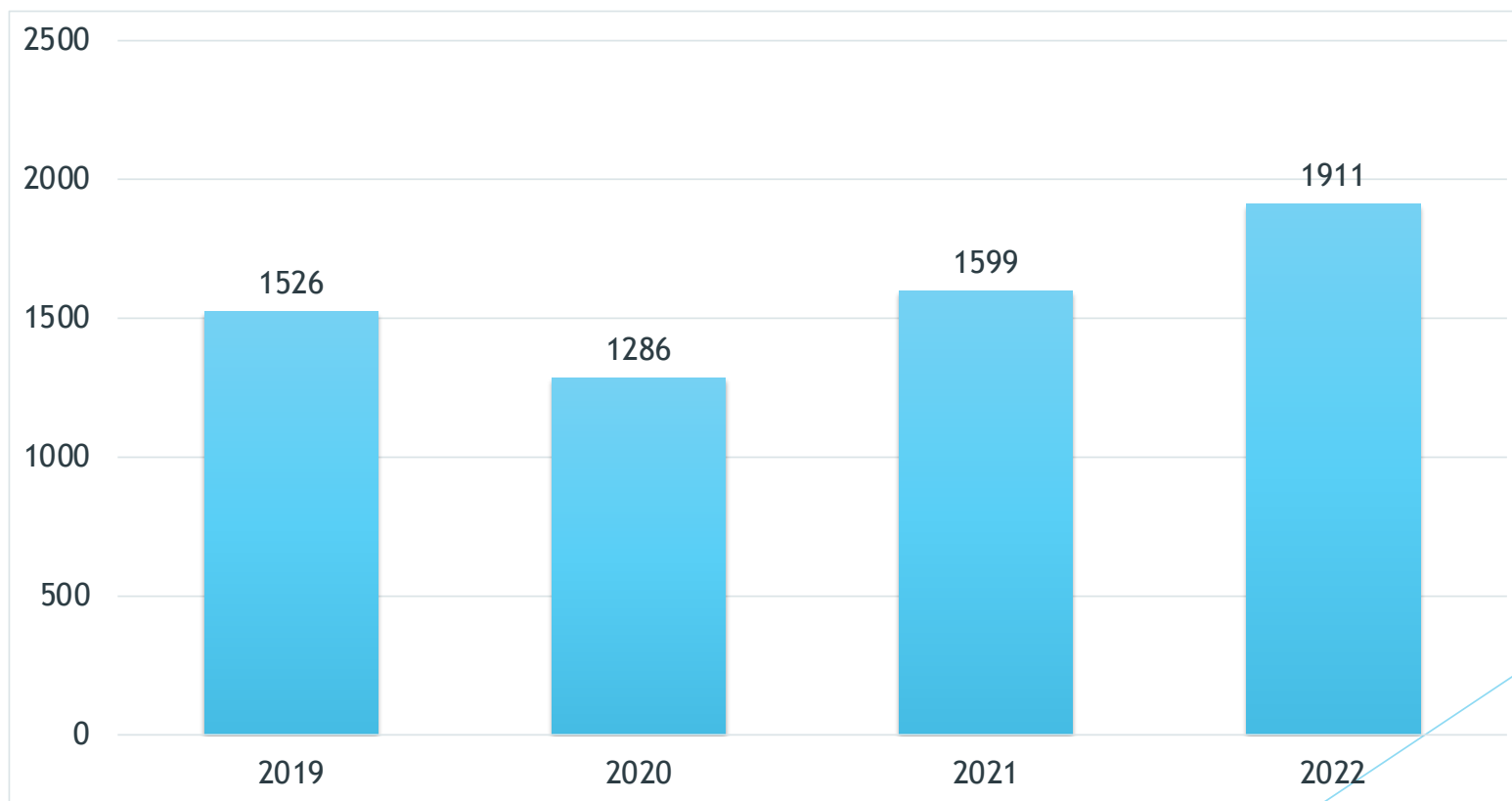

**SERVIZIO INCONTRO DOMANDA OFFERTA DEI CENTRI
PER L'IMPIEGO DELLA PROVINCIA DI PAVIA, PER
LAVORATORI UNDER 30 DOMICILIATI A PAVIA**

	2019	2020	2021	2022
Candidature	69	16	18	99
candidati (M/F)	50 (26/24)	16 (12/4)	16 (12/4)	70 (47/23)
assunti (M/F)	9 (3/6)	3 (3/0)	7 (6/1)	10 (7/3)

COME SI TROVA LAVORO?

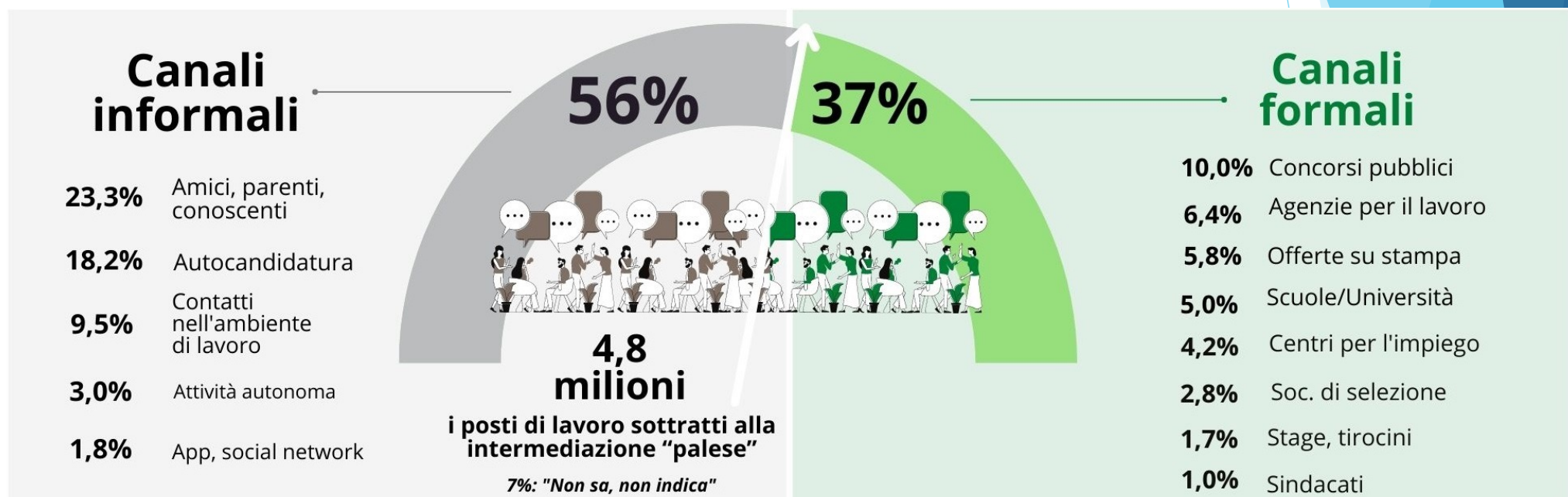

Fonte: Inapp et. Al. (2022), *I Canali di ingresso nel mondo del lavoro*, Inapp Policy Brief

Grazie per l'attenzione

A cura dei Centro per l'impiego della Provincia di Pavia



LAVORO
INLOMBARDIA
CENTRO PER L'IMPIEGO